Wohnungsexposé

WE 302

Ihre Ansprechpartner:

Frau Winke	Herr Scheffler	Herr Fischer	Kundenbüro
Tel: 6600604	Tel: 6600607	Tel: 6600603	Tel: 6600600

Grünthaler Straße 124 — 09526 Olbernhau — Frei ab: *sofort*

Allgemeine Daten:

Gebiet: ***Grünthal*** Geschoss: 2. OG Zimmer: ***3***

Fläche: ***62,36 m²***

Beschreibung:

- 3-Raum-Wohnung mit praktischem Grundriss.
- Inklusive Boden-, Abstellkammer + Kellerabteil.
- PKW-Stellplatz direkt am Haus anmietbar.
- Gute Nahverkehrsanbindung durch naheliegende Bushaltestelle.

Mietkonditionen:

Grundmiete	336,74 €	**Kaution:**	***1010,22€***
Betriebskostenvorauszahlung:	125,00 €		
Heizkosten / WW-Vorauszahlung:	125,00 €		

Gesamtmiete ***586,74 €***

Fotos und Flächenangaben:

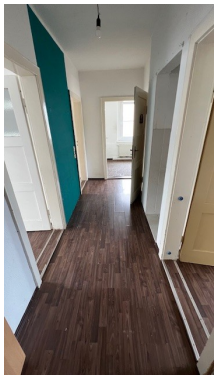

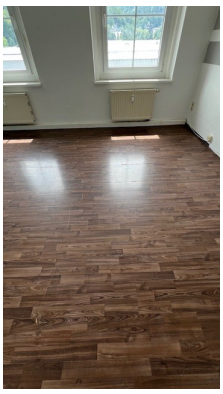

Ausstattung:

Bodenkammer	☑
Keller	☑
Wäscheplatz:	☑
Stellplatz	☐
Aufzug	☐
Balkon	☐

Flächen ca.:

Wohnzimmer:	**18,92 m²**
Küche:	**8,28 m²**
Schlafzimmer:	**14,89 m²**
Kinderzimmer:	**10,40 m²**
Flur:	**5,75 m²**
Bad:	**4,12 m²**

Maßangaben ohne Gewähr! Alle Angebote freibleibend!

WOHNWERKE OLBERNHAU GMBH
Am Alten Gaswerk 1
09526 Olbernhau
Tel. 037360 6600 600
info@wohnwerke-olbernhau.de
www.wohnwerke-olbernhau.de

Geschäftszeiten:
Mo – Fr 9:00 – 12:00 Uhr
Di & Do 13:00 – 18:00 Uhr